TECHE UDINE

MANOSCRITTI

FONDO PRINCIPALE

Manoscritto n. **P_MSS_2557_051**

Nel Fondo Principale sono confluiti la maggior parte dei lasciti manoscritti pervenuti alla Biblioteca Civica «Vincenzo Joppi» nel corso del tempo: si tratta perciò di un fondo composito nel quale è possibile trovare manoscritti di argomento liturgico, scientifico, giuridico, botanico e altro.

Collocazione:

Biblioteca Civica "Vincenzo Joppi", Udine
https://www.techeudine.it/fondo-principale
https://www.sbhu.it/

Cass 3

Cerro. 7/1 58

Di ritorno dal buon risultato del Processo che ridenga già fra i morti che più non risusciteranno.
La sola peraltro ch'io Ti dica una parola da vero amico e d'affezionatissimo parente. — È un grave appunto quello della giornata di coltivare le lettere e guadagnarsi nel numero de' letterati: i bisogni che sono or imposti ad un del genere di studio possono ben imporre a qualsiasi tra gli spiriti i più intraprendenti talenti più capaci e feconde. Ridenga quindi che basta appena la vita d'un uomo pel adempiere a questo mandato e che vi necessitino per studj ed un'applicazione instancabile e continua. È facile l'abbordare il pubblico coll'impiego de' giornali — l'attendersi il gradimento a forza di porre tutto in ridicolo, e tutto spregiare, ma dev'essere in questi tempi d'apatia, di melensaggine, e di freddezza molto difficile il fermare l'attenzione e fargli dire = qui v'è cuore e merito =. Tu che hai la capacità di ottenere un tale risultato, e che pel educazione, e pegli spiriti innati certi tratti il progetto della missione d'un uomo erudito, e contratto alla Gerarchia

di che' fiute profondamente la fai' valutare anche nei rapporti della Letteratura, Tu dovresti torti di mezzo alla folla di tutti questi giornalisti che ti circeranno intorno pretendere di che empiere le tue pagine a qualsiasi conto, e tante volte anche facendoti velire in viva quello che hai scritto Tu stesso. E vuoi assicurarmi, Tu devi segregarti da questa compagnia d'energumeni, leggere, meditare e darti con decisione a quel partito che il tuo buon senso ti farà suggerire il migliore dopo matura riflessione. Allora l'Italia avrà opere complete concludenti ed efficaci — ed il pubblico che in massa e' ancora qualche cosa di rispettabile, l'applaudirà davvero e ti onorerà per la religione, per l'alto scopo del'utilità di cui sarà improntato ciò che uscirà dalla tua penna. Abbandona la poesia: essa ti degnerà difendere nella società quando sarà più corretta e disinfettata del puzzo che i fannaculi offende: Tu gioverai meglio alla bella forma ed ottenere l'istesso effetto con minor fatica e migliori prodotti.

Abbiati (e credo che non durerai fatica) studia e perfeziona la molta attitudine che ti distingue, e soprattutto non aver premura di mostrare in atto e sopraffare col carico la moltitudine. Sussami ed abbi un bacio dall' Aff.mo Zio Luigi

Pregiatiss. Sig.r Dr. Ippolito Nievo.

ms. 2557/51

Cass B

Como. 7/1 58
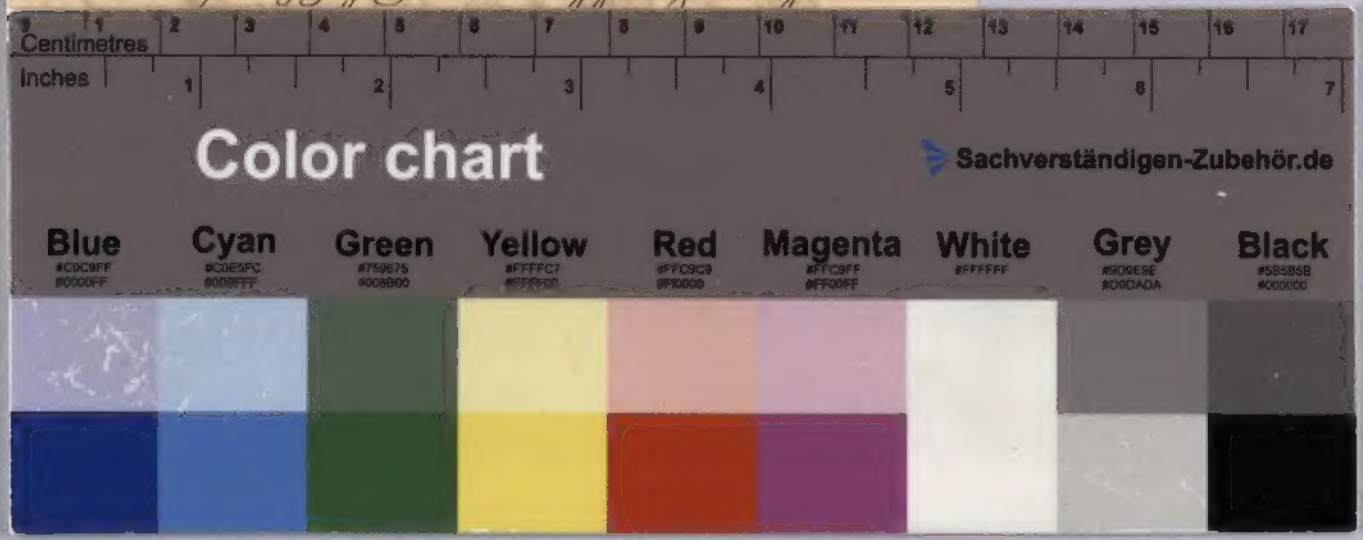
Di ritorno del buon rifiutato del Trecesso che ridenga
via fra' i morti che più non risuscitarano.
Lasciato peraltro ch'io Vi dica una parola da vero amico
e d'affezionatissimo parente. — È un grave sproposito
quello della giornata di coltivare le lettere e produrre
nel numero de' letterati: i bisogni che sono or in ingegni
ad un tal genere di studio possono ben imporre a
qualsiasi tra gli spiriti i più intraprendenti talenti
più capaci e feconde. Ridenga quindi che basta appena
la vita d'un uomo per adempiere a questo mandato e
che ci necessitino per studj ed un'applicazione infati-